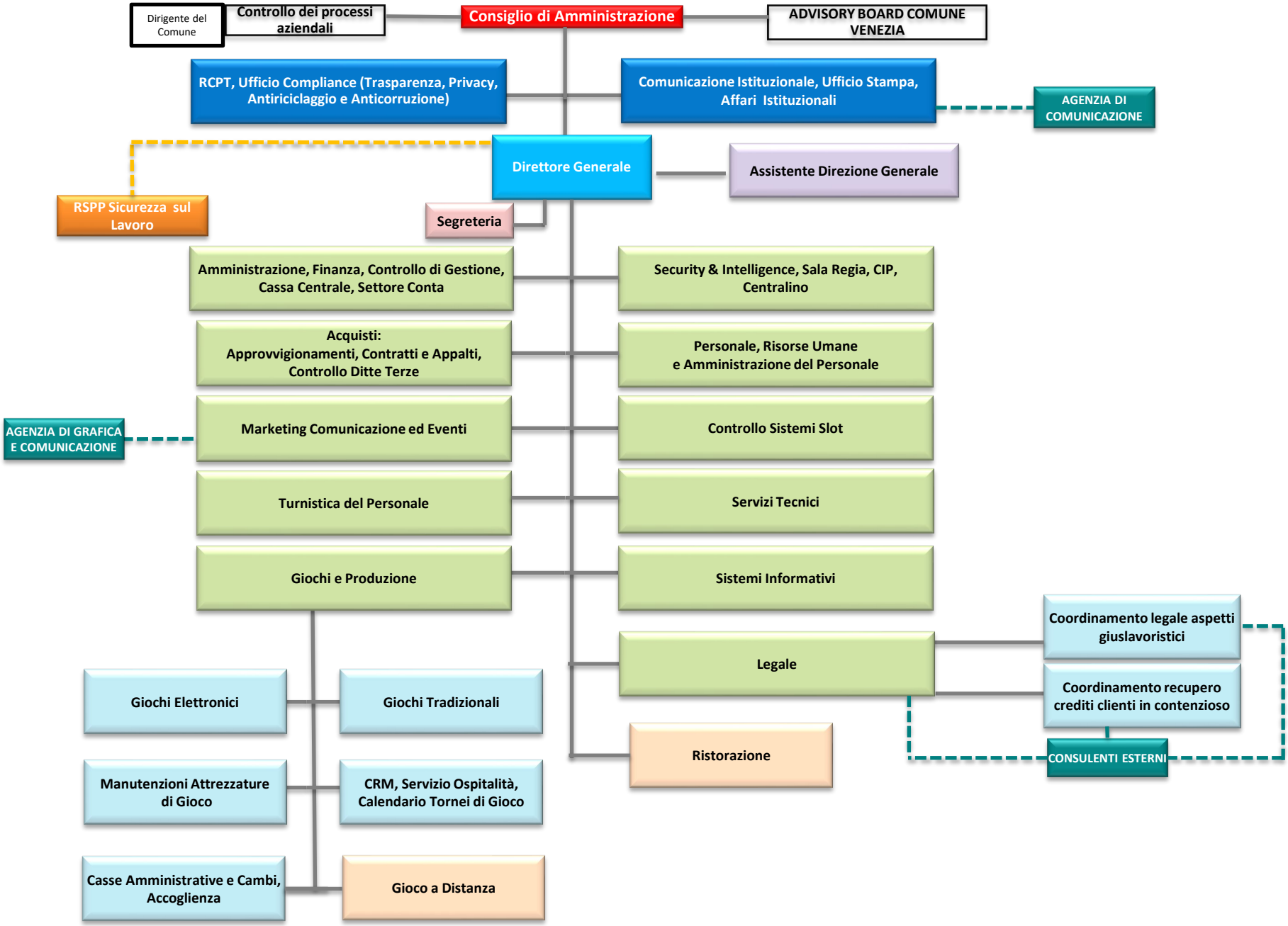

Il Direttore Generale
Dott. Alessandro Cattarossi

In vigore dal 17 aprile 2026